

Rückantwort Fax

(030) 54 99 34 111

Anmeldung bitte an Rübeling+Klar Dental Labor per Mail oder online bis spätestens 2 Wochen vor Kursbeginn. Hiermit melde ich mich verbindlich zum Seminar an. (Bitte in Druckbuchstaben ausfüllen)

Datum der Veranstaltung

Name, Vorname

Adresse

E-Mail

Telefon

Datum, Unterschrift

Firmenstempel

Auf eine genderneutrale Grammatik haben wir mit Rücksicht auf die Lesbarkeit verzichtet.

Rev. 0 – 07/2022

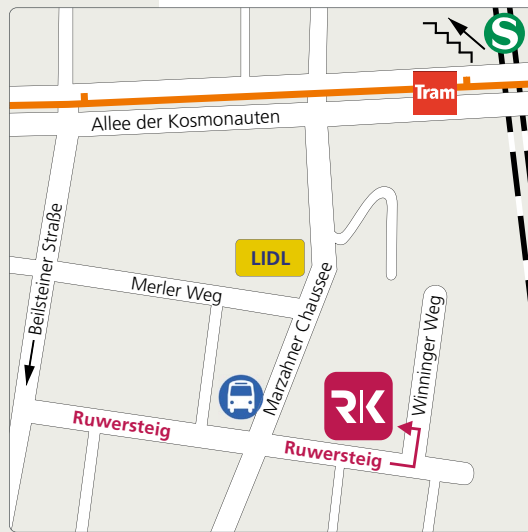

Haltestelle S Springpfehl S-Bahn S7/S75
Tram M8/18
Merler Weg Bus 194

Bewertung 4 Punkte nach BZÄK/DGZMK

Kosten EUR 95,- inkl. MwSt. je Person

Ort Schulungszentrum
Rübeling+Klar Dental Labor GmbH
Ruwersteig 43, 12681 Berlin

Uhrzeit 14:00 Uhr – 17:30 Uhr

Termin Freitag, 25.11.2022

Rechnungslegung erfolgt bei Anmeldung.
Bei Stornierung der Anmeldung bis max.
14 Tage vor Veranstaltungsbeginn erfolgt
eine Gutschrift der Veranstaltungsgebühr.



Rübeling+Klar Dental Labor GmbH
Tel. (030) 54 99 34-0
www.ruebeling-klar.de
event@ruebeling-klar.de

Einladung zum Seminar

Für Zahnärzte & Team

Freitag, 25.11.2022

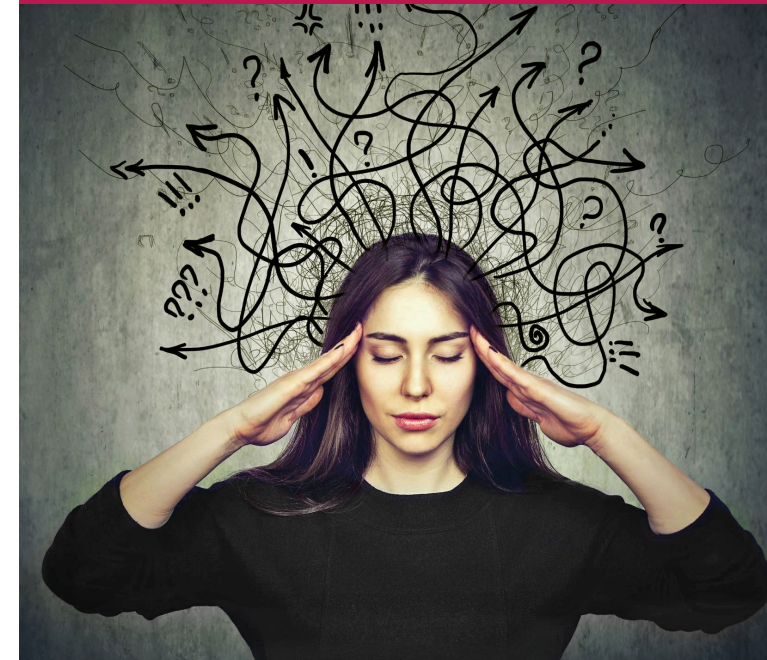

Zähne & Psyche

Psychosomatik und
Zahnersatzprobleme

Referentin: Dr. med. dent. Dipl. -Psych.
Bettina Kanzliviuss





Patientenberatung Seele & Zähne

Gemeinschaftsprojekt »Seele und Zähne« der Zahnärztekammer Berlin und der Psychotherapeutenkammer Berlin

Beschwerden nach Eingliederung von Zahnersatz wie Überkronung, Implantaten – ein einwandfrei sitzender Zahnersatz ist eine Voraussetzung für das richtige Funktionieren. Treten trotzdem Probleme auf, werden sowohl körperliche als auch psychische Bereiche untersucht, um den Auslöser der Beschwerden ausfindig zu machen.

Belastende Lebensphasen können die Gewöhnung an neuen Zahnersatz nicht selten beeinträchtigen. Manchmal kann es sinnvoll sein, zu warten, bis ein emotionales Gleichgewicht wieder hergestellt ist, bevor weitere zahnmedizinische Maßnahmen getroffen werden.

Auch die Belastung durch länger anhaltende Zahn- und Kieferbeschwerden kann zu seelischem Ungleichgewicht führen und sollte mit professioneller Hilfe bewältigt werden.

Weitere Informationen und Kontakt:
www.zaek-berlin.de/patienten

Quelle: Zahnärztekammer Berlin

Seminarinhalte

Panik beim Blick ins Terminbuch?

Wer kennt das nicht: Immer wieder gibt es Patienten, die vehement über Probleme mit Ihrem Zahnersatz klagen. Man hat alles getan und der Patient ist immer noch unzufrieden.

Dieses Seminar bietet Ihnen eine Unterstützung bei der Problemsuche, hilft Ihnen, psychosomatische Probleme zu erkennen, chronische Schmerzsyndrome aufzudecken und **psychosomatische von funktionell-technischen Problemen** zu unterscheiden.

Programm

14:00 Uhr	Begrüßung durch ZTM Andreas Klar
14:10 Uhr	Seminar erster Teil
15:30 Uhr	Pause mit Erfrischungen & Buffet
16:00 Uhr	Seminar zweiter Teil
17:30 Uhr	Verabschiedung

Bilder: Sabine Wittstock, www.istockphoto.com, privat

Referentin

Dr. med. dent. Dipl. -Psych. Bettina Kanzliviuv



1995 Abschluss als Diplompsychologin
2002 Approbation als Zahnärztin
Seit 2002 bis heute als Zahnärztin tätig
2004 Promotion zum Dr. med. dent.
Seit 2004 Referentin für zahnärztliche Fortbildung/Autorin
Seit 2005 Beraterin und seit 2007 gemeinsam mit Dipl.-Psych. Hildegard Urnauer zahnärztliche Leiterin der Patientenberatungsstelle »Seele und Zähne« der Zahnärzte- und Psychotherapeutenkammer Berlin
2014 Ewaldt-Harndt Medaille der Zahnärztekammer Berlin für besondere Verdienste um den Berufsstand und die Zahnmedizin
Spezialisierung: CMD, Prothetik, Psychosomatik